

n o
t h i n g
b u t
w u n
d e r
b a r .



ÜBERSICHT ROLF BENZ JUA

**ROLF
BENZ**

OUTDOOR

PRODUKTEIGENSCHAFTEN STUHL ROLF BENZ JUA:

1. Auswahl Sitzschale aus Kunststoff

- I Maße: 60 cm x 65 cm, Höhe 85/87 cm
- I 2 Sitzhöhen: 49 oder 51 cm, Sitztiefe: 45 cm, 2 Seitenteilhöhen: 61 oder 63 cm
- I Farbe: Umbragrau matt oder Anthrazit matt
- I Vierfuß (Edelstahl pulverbeschichtet Anthrazit matt) mit optionaler Drehfunktion

2. Auswahl Sitz-und Rückenkissen

- I Farbe: Bezugskollektion Rolf Benz Outdoor



Stuhl | Rolf Benz JUA | Design Hoffmann & Kahle

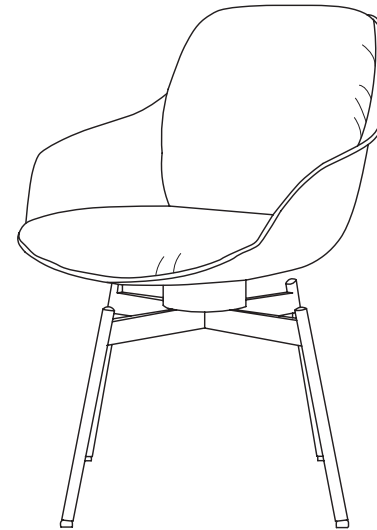
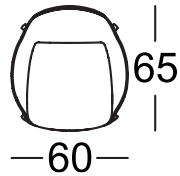
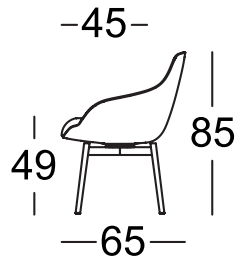
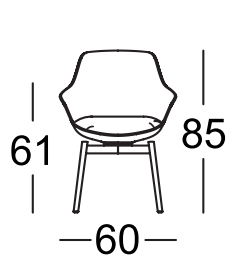
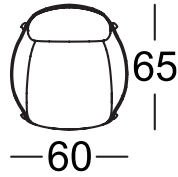
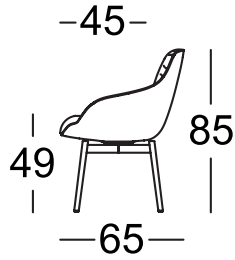
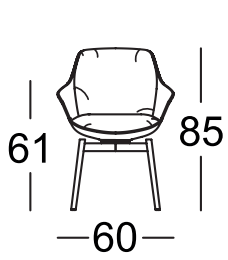

Stoffe | Rolf Benz OUTDOOR

Die Stoffe der Rolf Benz Outdoor Kollektion wurden nach den strengen Vorgaben der eigenen Qualitätsanforderung getestet, um auch im Produktsegment Outdoor den Ansprüchen der gewohnten Rolf Benz Qualität gerecht zu werden.

Die Stoffkollektion von Rolf Benz Outdoor gewährleistet folgende Charaktermerkmale:



UV-beständig



Schimmelbeständig



Atmungsaktiver Komfort



Bleichmittel geeignet*



Sonnenschutz*



Wasser- und schmutzabweisend*

*Bei Stoffen, die sich aus spindüsengefärbtem Acryl zusammensetzen kann es zu leichten Farbabweichungen zwischen Muster und Serie kommen.

*gilt nicht für Stoffe mit folgender Zusammensetzung:

88 % Polypropylen, 12 % Polyester

86 % Polypropylen, 14 % Polyester

Sunbrella Stoffe im Überblick | Rolf Benz OUTDOOR

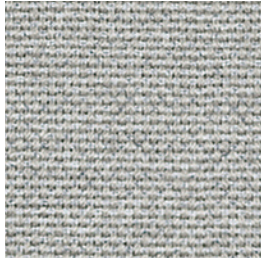

12.751



24.750



24.751



24.752



24.753

Sunbrella Stoffe im Detail | Rolf Benz OUTDOOR



12.751 – 12.755

Zusammensetzung:

100 % Polyacryl

Lichtechtheit: ☀️ ☀️ ☀️*

Scheuerbeständigkeit: •**

Pillingverhalten: •

Warenbreite: 140 cm

Berücksichtigung von Rapport: nein

Webkante, Verarbeitung parallel zur Sitzvorderkante

Sonstige Besonderheiten: nein

Waschbarkeit: 30 Grad

* Skala geht von maximal drei Sonnen aus:

Eine Sonne: erfüllt; Zwei Sonnen: erfüllt +; Drei Sonnen: erfüllt++

** •• überdurchschnittlich gut; • Prüfnormen sind voll erfüllt;

o eingeschränkt gebrauchstüchtig



24.750 – 24.753

Zusammensetzung:

100 % Polyacryl

Lichtechtheit: ☀️ ☀️ ☀️

Scheuerbeständigkeit: •

Pillingverhalten: •

Warenbreite: 140 cm

Berücksichtigung von Rapport: nein

Webkante, Verarbeitung parallel zur Sitzvorderkante

Sonstige Besonderheiten:

Kontrastierende Farben vermitteln eine schillernde Optik.

Je nach Lichteinfall ergeben sich hell-dunkel Effekte

Waschbarkeit: 30 Grad

**ROLF
BENZ**

OUTDOOR

Weitere Stoffe | Rolf Benz OUTDOOR

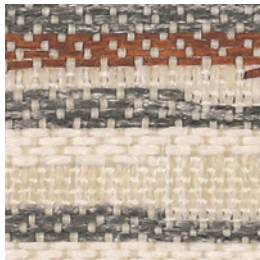

16.250



16.251



17.150



17.151



17.152

Weitere Stoffe | Rolf Benz OUTDOOR

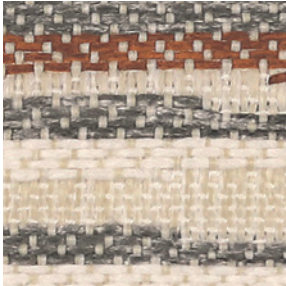

16.250 – 16.251

Zusammensetzung:

86 % Polypropylen, 14 % Polyester

Lichtechtheit: ☀ ☀

Scheuerbeständigkeit: •

Pillingverhalten: •

Warenbreite: 140 cm

Berücksichtigung von Rapport: nein

Webkante, Verarbeitung parallel zur Sitzvorderkante

Sonstige Besonderheiten:

Kontrastierende Farben vermitteln eine schillernde Optik.

Je nach Lichteinfall ergeben sich hell-dunkel Effekte

Waschbarkeit: 30 Grad

Achtung: Bitte separat waschen.

Farben können sich beim Waschen aufhellen



17.150 – 17.152

Zusammensetzung:

86 % Polypropylen, 14 % Polyester

Lichtechtheit: ☀ ☀

Scheuerbeständigkeit: •

Pillingverhalten: •

Warenbreite: 140 cm

Berücksichtigung von Rapport: nein

Webkante, Verarbeitung parallel zur Sitzvorderkante

Sonstige Besonderheiten:

Kontrastierende Farben vermitteln eine schillernde Optik.

Je nach Lichteinfall ergeben sich Hell-Dunkel-Effekte.

Unregelmäßiges Warenbild, z. B. durch Fadenverdickungen, Noppen etc. Dunkle und intensive Farben neigen zu Nassabrieb.

Waschbarkeit: 30 Grad

Achtung: Bitte separat waschen.

Farben können sich beim Waschen aufhellen

**ROLF
BENZ**

OUTDOOR

Weitere Stoffe | Rolf Benz OUTDOOR



20.460



20.461



20.462



20.463

Weitere Stoffe | Rolf Benz OUTDOOR



20.460 – 20.463

Zusammensetzung:
100 % Polypropylen

Lichtechtheit: ☀️ ☀️

Scheuerbeständigkeit: • •

Pillingverhalten: •

Warenbreite: 140 cm

Berücksichtigung von Rapport: nein

Webkante, Verarbeitung parallel zur Sitzvorderkante

Sonstige Besonderheiten:

Kontrastierende Farben vermitteln eine schillernde Optik. Je nach Lichteinfall ergeben sich Hell-Dunkel-Effekte. Unregelmäßiges Warenbild, z. B. durch Fadenverdickungen, Noppen etc. Dunkle und intensive Farben neigen zu Nassabrieb. Schlingenzüge sind beim Verhaken mit spitzen Gegenständen (Jeansnieten, Gürtelschnallen, etc.) zu erwarten

Waschbarkeit: 30 Grad

Weitere Stoffe | Rolf Benz OUTDOOR



28.290

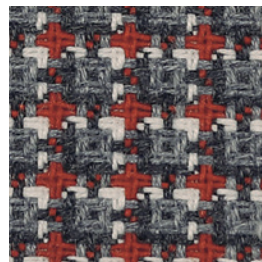

28.291

Weitere Stoffe | Rolf Benz Outdoor

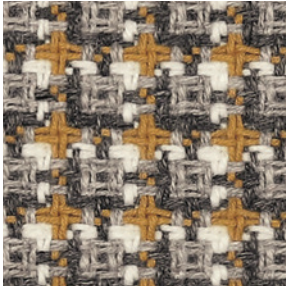

28.290

Zusammensetzung:
100 % Polypropylen

Lichtechtheit: ☀ ☀ ☀

Scheuerbeständigkeit: •

Pillingverhalten: •

Warenbreite: 140 cm

Berücksichtigung von Rapport: nein

Webkante, Verarbeitung parallel zur Sitzvorderkante

Sonstige Besonderheiten:

Jedes Flachgewebe wird im Gebrauch aufrauen.
Schlingenzüge sind beim Verhaken mit spitzen
Gegenständen zu erwarten. Fremdfasern und Staub
können im Gebrauch an der Oberfläche deutlich
sichtbar anhaften.

Waschbarkeit: 30 Grad



28.291

Zusammensetzung:
100 % Polypropylen

Lichtechtheit: ☀ ☀ ☀

Scheuerbeständigkeit: •

Pillingverhalten: •

Warenbreite: 140 cm

Berücksichtigung von Rapport: nein

Webkante, Verarbeitung parallel zur Sitzvorderkante

Sonstige Besonderheiten:

Jedes Flachgewebe wird im Gebrauch aufrauen.
Schlingenzüge sind beim Verhaken mit spitzen
Gegenständen zu erwarten. Fremdfasern und Staub
können im Gebrauch an der Oberfläche deutlich
sichtbar anhaften.

Waschbarkeit: 30 Grad

**ROLF
BENZ**

OUTDOOR

Weitere Stoffe der Kollektion im Überblick | Rolf Benz OUTDOOR



20.652

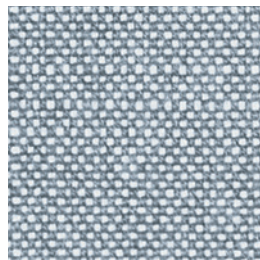

20.654

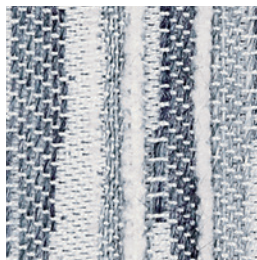

20.750



20.752

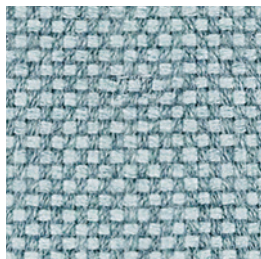

22.550



22.552

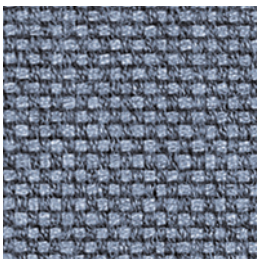

22.555

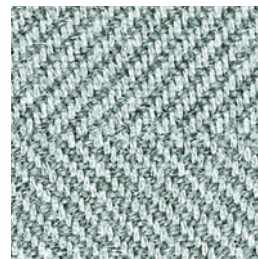

22.650



22.652

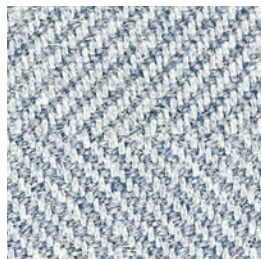

22.654

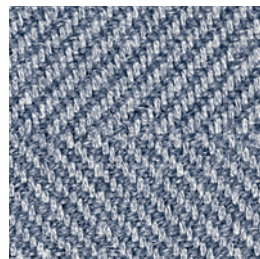

22.655

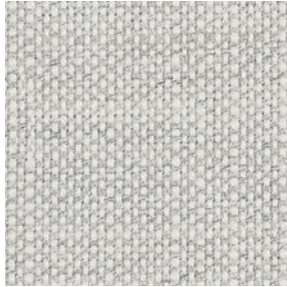

20.652 – 20.654

Zusammensetzung:
100 % Polyacryl

Lichtechtheit: ☀ ☀

Scheuerbeständigkeit: •

Pillingverhalten: •

Warenbreite: 140 cm

Berücksichtigung von Rapport: nein

Webkante, Verarbeitung parallel zur Sitzvorderkante

Sonstige Besonderheiten:

Materialbedingt tritt eine leichte Streifenwirkung auf. Unregelmäßiges Warenbild, z. B. durch Fadenverdickungen, Noppen etc. Optik des Stoffes spiegelt einen natürlichen Charakter wider.

Waschbarkeit: 30 Grad

Achtung: Nur für lose Rückenkissen



20.750 - 20.752

Zusammensetzung:
100 % Polyacryl

Lichtechtheit: ☀ ☀

Scheuerbeständigkeit: •

Pillingverhalten: •

Warenbreite: 140 cm

Berücksichtigung von Rapport: nein

Webkante, Verarbeitung parallel zur Sitzvorderkante

Sonstige Besonderheiten:

Unregelmäßiges Warenbild, z. B. durch Fadenverdickungen, Noppen etc.

Waschbarkeit: 30 Grad

Achtung: Nur für lose Rückenkissen

**ROLF
BENZ**

OUTDOOR

Weitere Stoffe der Kollektion im Detail | Rolf Benz OUTDOOR

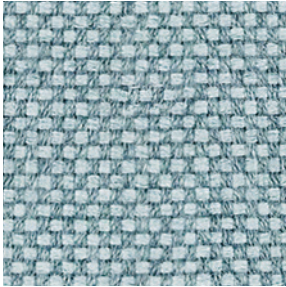

22.550 - 20.552

Zusammensetzung:
100 % Polyacryl

Lichtechtheit: ☀ ☀

Scheuerbeständigkeit: •

Pillingverhalten: •

Warenbreite: 140 cm

Berücksichtigung von Rapport: nein

Webkante, Verarbeitung parallel zur Sitzvorderkante

Sonstige Besonderheiten:

Unregelmäßiges Warenbild, z. B. durch
Fadenverdickungen, Noppen etc.

Fremdfasern und Staub können im Gebrauch
an der Oberfläche deutlich sichtbar anhaften

Waschbarkeit: 30 Grad

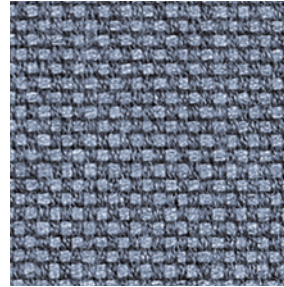

22.555

Zusammensetzung: 100 % Polyacryl

Lichtechtheit: ☀ ☀

Scheuerbeständigkeit: •

Pillingverhalten: •

Warenbreite: 140 cm

Berücksichtigung von Rapport: nein

Webkante, Verarbeitung parallel zur Sitzvorderkante

Sonstige Besonderheiten:

Unregelmäßiges Warenbild, z. B. durch
Fadenverdickungen, Noppen etc.

Fremdfasern und Staub können im Gebrauch
an der Oberfläche deutlich sichtbar anhaften

Waschbarkeit: 30 Grad

Achtung: Nur für lose Rückenkissen

**ROLF
BENZ**

OUTDOOR

Weitere Stoffe der Kollektion im Detail | Rolf Benz OUTDOOR

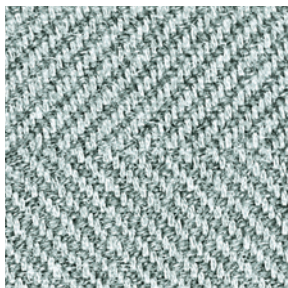

22.650 - 22.655

Zusammensetzung:

100 % Polyacryl

Lichtechtheit: ☀️ ☀️

Scheuerbeständigkeit: •

Pillingverhalten: •

Warenbreite: 140 cm

Berücksichtigung von Rapport: nein

Webkante, Verarbeitung parallel zur Sitzvorderkante

Sonstige Besonderheiten:

Fremdfasern und Staub können im Gebrauch
an der Oberfläche deutlich sichtbar anhaften

Waschbarkeit: 30 Grad

**ROLF
BENZ**

OUTDOOR

Weitere Stoffe der Kollektion im Überblick | Rolf Benz OUTDOOR

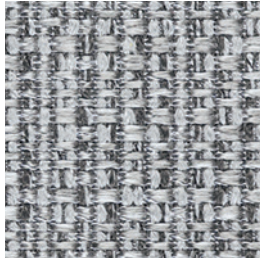

18.851



18.853

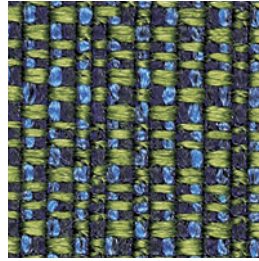

18.854



20.851



20.853

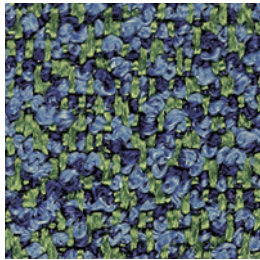

20.854



22.851



22.853

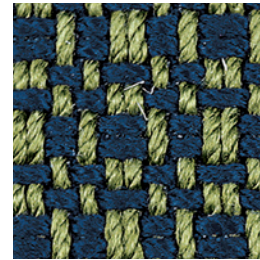

22.854

Weitere Stoffe der Kollektion im Detail | Rolf Benz OUTDOOR



18.851 - 18.854

Zusammensetzung:

86 % Polypropylen, 14 % Polyester

Lichtechtheit: ☀

Scheuerbeständigkeit: •

Pillingverhalten: •

Warenbreite: 140 cm

Berücksichtigung von Rapport: nein

Webkante, Verarbeitung parallel zur Sitzvorderkante

Sonstige Besonderheiten:

Kontrastierende Farben vermitteln eine schillernde Optik.

Je nach Lichteinfall ergeben sich hell-dunkel Effekte.

Dunkle und intensive Farben neigen zu Nassabrieb.

Schlingenzüge sind beim Verhaken mit spitzen Gegenständen zu erwarten.

Waschbarkeit: 30 Grad



20.851 - 20.854

Zusammensetzung:

88 % Polypropylen, 12 % Polyester

Lichtechtheit: ☀

Scheuerbeständigkeit: •

Pillingverhalten: •

Warenbreite: 140 cm

Berücksichtigung von Rapport: nein

Webkante, Verarbeitung parallel zur Sitzvorderkante

Sonstige Besonderheiten:

Dunkle und intensive Farben neigen zu Nassabrieb.

Schlingenzüge sind beim Verhaken mit spitzen Gegenständen zu erwarten.

Waschbarkeit: 30 Grad

**ROLF
BENZ**

OUTDOOR

Weitere Stoffe der Kollektion im Detail | Rolf Benz OUTDOOR



22.851 - 22.854

Zusammensetzung: 100 % Polypropylen

Lichtechtheit: ☀

Scheuerbeständigkeit: •

Pillingverhalten: •

Warenbreite: 140 cm

Berücksichtigung von Rapport: nein

Webkante, Verarbeitung parallel zur Sitzvorderkante

Sonstige Besonderheiten: Kontrastierende Farben vermitteln eine schillernde Optik. Je nach Lichteinfall ergeben sich hell-dunkel Effekte. Dunkle und intensive Farben neigen zu Nassabrieb. Schlingenzüge sind beim Verhaken mit spitzen Gegenständen zu erwarten.

Waschbarkeit: 30 Grad

Achtung: Nur für lose Rückenkissen

**ROLF
BENZ**

OUTDOOR

MATERIALIEN ABLAGE



Bambus



Teak

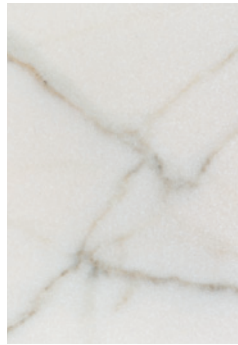

Calacatta glatt



Naturalie, Pietre

FARBE GESTELL

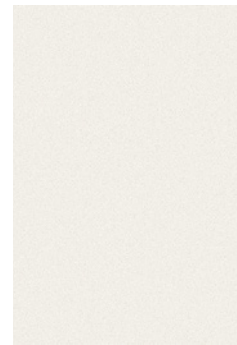

Bianco
feinstrukturiert matt

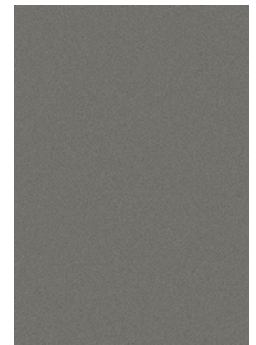

Anthrazit
matt

FARBE GEFLECHTS UND GURTUNG



Schnur für Anthrazit
und Bianco

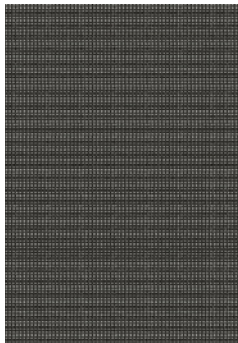

Gurtung

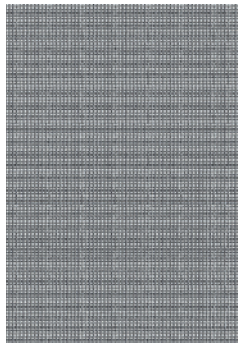

Gurtung