

n o  
t h i n g  
b u t  
w u n  
d e r  
b a r .



ÜBERSICHT ROLF BENZ JACKOUT

**ROLF  
BENZ**  

---

**OUTDOOR**

**Sessel | Rolf Benz Jackout | Design Luca Nichetto**

**PRODUKTEIGENSCHAFTEN SESSEL ROLF BENZ JACKOUT:**

**1. Auswahl des Sesselrahmens aus Edelstahl pulverbeschichtet in Anthrazit matt:**

| Maße: 99 cm x 106 cm, Höhe 84 cm  
(Sitzhöhe: 41 cm, Sitztiefe: 43 cm, Seitenteilhöhe: 43 cm)

**2. Auswahl des Sitz-und Rücken kissens**

| Farbe: Bezugskollektion Rolf Benz Outdoor

\*Herausnehmbare Sitz- und Rücken kissen schmiegen sich in eine atmungsaktive, wasserabweisende Sitzschale aus outdoorfähigem Gewebe (13 % Sunbrella-spinndüsengefärbtes Acryl, 25 % Polyester, 64 % PVC). Eigenschaften: fleckenresistent, UV-beständig, schimmelresistent, wasserabweisend, atmungsaktiv.

**3. Optional: Hocker (60 cm x 44 cm, Höhe 46 cm) – mit Sitzkissen erhältlich**

| Farbe: Bezugskollektion Rolf Benz Outdoor

**4. Auswahl Zubehör:**

| Abdeckung: Passend zum Sessel  
(mit oder ohne Hocker)  
wird eine Abdeckung empfohlen



**ROLF  
BENZ**  
OUTDOOR

Sessel | Rolf Benz Jackout | Design Luca Nichetto

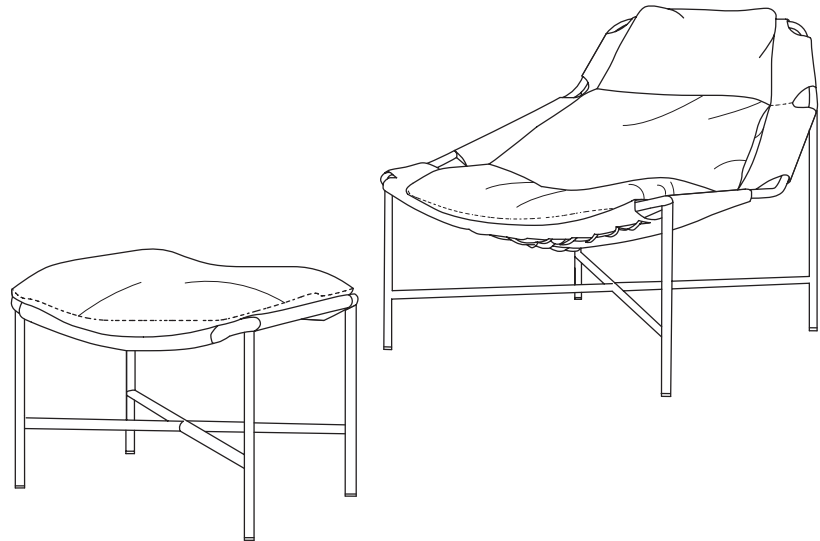
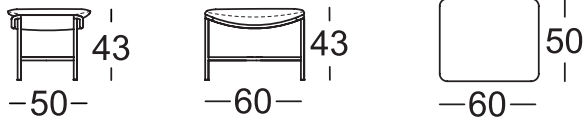
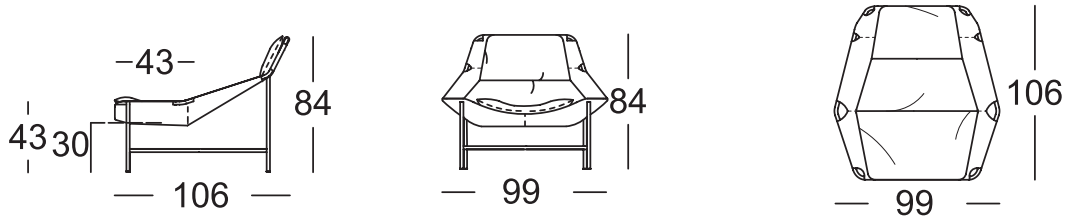

**ROLF  
BENZ**  
OUTDOOR

## Stoffe | Rolf Benz OUTDOOR

Die Stoffe der Rolf Benz Outdoor Kollektion wurden nach den strengen Vorgaben der eigenen Qualitätsanforderung getestet, um auch im Produktsegment Outdoor den Ansprüchen der gewohnten Rolf Benz Qualität gerecht zu werden.

Die Stoffkollektion von Rolf Benz Outdoor gewährleistet folgende Charaktermerkmale:



UV-beständig



Schimmelbeständig



Atmungsaktiver Komfort



Bleichmittel geeignet\*



Sonnenschutz\*



Wasser- und schmutzabweisend\*

\*Bei Stoffen, die sich aus spindüsengefärbtem Acryl zusammensetzen kann es zu leichten Farbabweichungen zwischen Muster und Serie kommen.

\*gilt nicht für Stoffe mit folgender Zusammensetzung:

88 % Polypropylen, 12 % Polyester

86 % Polypropylen, 14 % Polyester

## Sunbrella Stoffe im Überblick | Rolf Benz OUTDOOR



**12.751**



**24.750**



**24.751**



**24.752**



**24.753**

## Sunbrella Stoffe im Detail | Rolf Benz OUTDOOR

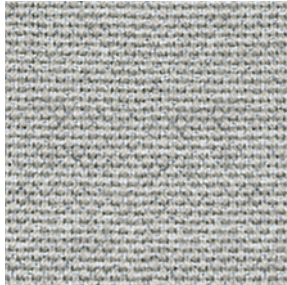

**12.751 – 12.755**

**Zusammensetzung:**

100 % Polyacryl

**Lichtechtheit:** ☀️ ☀️ ☀️\*

**Scheuerbeständigkeit:** •\*\*

**Pillingverhalten:** •

**Warenbreite:** 140 cm

**Berücksichtigung von Rapport:** nein

**Webkante, Verarbeitung parallel zur Sitzvorderkante**

**Sonstige Besonderheiten:** nein

**Waschbarkeit:** 30 Grad

\* Skala geht von maximal drei Sonnen aus:

Eine Sonne: erfüllt; Zwei Sonnen: erfüllt +; Drei Sonnen: erfüllt++

\*\* •• überdurchschnittlich gut; • Prüfnormen sind voll erfüllt;

o eingeschränkt gebrauchstüchtig



**24.750 – 24.753**

**Zusammensetzung:**

100 % Polyacryl

**Lichtechtheit:** ☀️ ☀️ ☀️\*

**Scheuerbeständigkeit:** •

**Pillingverhalten:** •

**Warenbreite:** 140 cm

**Berücksichtigung von Rapport:** nein

**Webkante, Verarbeitung parallel zur Sitzvorderkante**

**Sonstige Besonderheiten:**

Kontrastierende Farben vermitteln eine schillernde Optik.

Je nach Lichteinfall ergeben sich hell-dunkel Effekte

**Waschbarkeit:** 30 Grad

**ROLF  
BENZ**  

---

**OUTDOOR**

Weitere Stoffe | Rolf Benz OUTDOOR



16.250



16.251



17.150



17.151



17.152

## Weitere Stoffe | Rolf Benz OUTDOOR

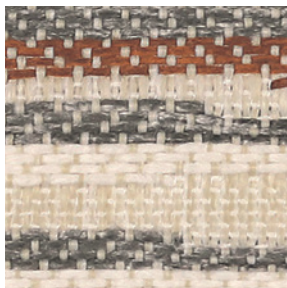

### 16.250 – 16.251

Zusammensetzung:

86 % Polypropylen, 14 % Polyester

Lichtechtheit: ☀ ☀

Scheuerbeständigkeit: •

Pillingverhalten: •

Warenbreite: 140 cm

Berücksichtigung von Rapport: nein

Webkante, Verarbeitung parallel zur Sitzvorderkante

Sonstige Besonderheiten:

Kontrastierende Farben vermitteln eine schillernde Optik.

Je nach Lichteinfall ergeben sich hell-dunkel Effekte

Waschbarkeit: 30 Grad

Achtung: Bitte separat waschen.

Farben können sich beim Waschen aufhellen



### 17.150 – 17.152

Zusammensetzung:

86 % Polypropylen, 14 % Polyester

Lichtechtheit: ☀ ☀

Scheuerbeständigkeit: •

Pillingverhalten: •

Warenbreite: 140 cm

Berücksichtigung von Rapport: nein

Webkante, Verarbeitung parallel zur Sitzvorderkante

Sonstige Besonderheiten:

Kontrastierende Farben vermitteln eine schillernde Optik.

Je nach Lichteinfall ergeben sich Hell-Dunkel-Effekte.

Unregelmäßiges Warenbild, z. B. durch Fadenverdickungen, Noppen etc. Dunkle und intensive Farben neigen zu Nassabrieb.

Waschbarkeit: 30 Grad

Achtung: Bitte separat waschen.

Farben können sich beim Waschen aufhellen

**ROLF  
BENZ**  

---

**OUTDOOR**



Weitere Stoffe | Rolf Benz OUTDOOR



20.460



20.461



20.462



20.463

## Weitere Stoffe | Rolf Benz OUTDOOR



**20.460 – 20.463**

Zusammensetzung:  
100 % Polypropylen

Lichtechtheit: ☀️☀️

Scheuerbeständigkeit: • •

Pillingverhalten: •

Warenbreite: 140 cm

Berücksichtigung von Rapport: nein

Webkante, Verarbeitung parallel zur Sitzvorderkante

Sonstige Besonderheiten:

Kontrastierende Farben vermitteln eine schillernde Optik. Je nach Lichteinfall ergeben sich Hell-Dunkel-Effekte. Unregelmäßiges Warenbild, z. B. durch Fadenverdickungen, Noppen etc. Dunkle und intensive Farben neigen zu Nassabrieb. Schlingenzüge sind beim Verhaken mit spitzen Gegenständen (Jeansnieten, Gürtelschnallen, etc.) zu erwarten

Waschbarkeit: 30 Grad

**Weitere Stoffe | Rolf Benz OUTDOOR**

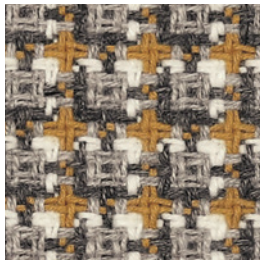

**28.290**

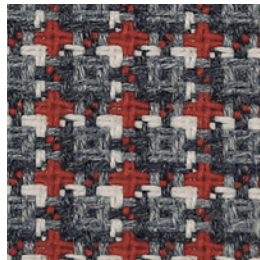

**28.291**

## Weitere Stoffe | Rolf Benz Outdoor



**28.290**

Zusammensetzung:  
100 % Polypropylen

Lichtechtheit: ☀ ☀ ☀

Scheuerbeständigkeit: •

Pillingverhalten: •

Warenbreite: 140 cm

Berücksichtigung von Rapport: nein

Webkante, Verarbeitung parallel zur Sitzvorderkante

Sonstige Besonderheiten:

Jedes Flachgewebe wird im Gebrauch aufrauen.  
Schlingenzüge sind beim Verhaken mit spitzen  
Gegenständen zu erwarten. Fremdfasern und Staub  
können im Gebrauch an der Oberfläche deutlich  
sichtbar anhaften.

Waschbarkeit: 30 Grad



**28.291**

Zusammensetzung:  
100 % Polypropylen

Lichtechtheit: ☀ ☀ ☀

Scheuerbeständigkeit: •

Pillingverhalten: •

Warenbreite: 140 cm

Berücksichtigung von Rapport: nein

Webkante, Verarbeitung parallel zur Sitzvorderkante

Sonstige Besonderheiten:

Jedes Flachgewebe wird im Gebrauch aufrauen.  
Schlingenzüge sind beim Verhaken mit spitzen  
Gegenständen zu erwarten. Fremdfasern und Staub  
können im Gebrauch an der Oberfläche deutlich  
sichtbar anhaften.

Waschbarkeit: 30 Grad

**ROLF  
BENZ**  

---

**OUTDOOR**

Weitere Stoffe der Kollektion im Überblick | Rolf Benz OUTDOOR



**20.652**

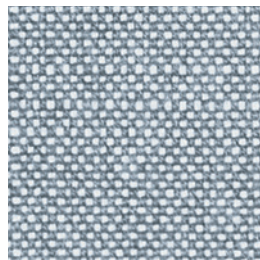

**20.654**

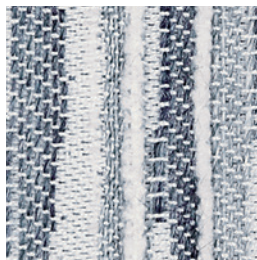

**20.750**



**20.752**

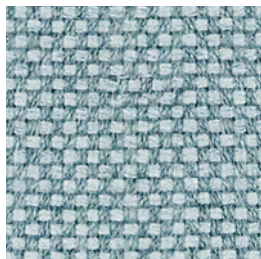

**22.550**



**22.552**

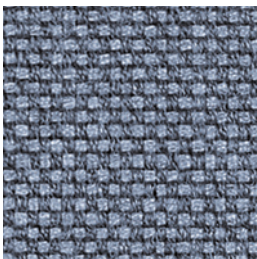

**22.555**

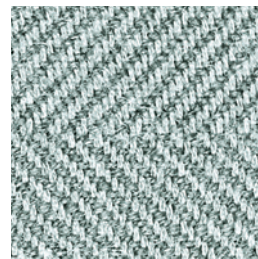

**22.650**



**22.652**

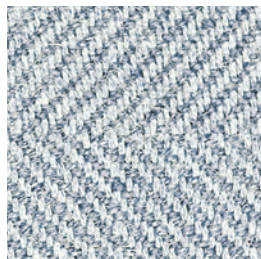

**22.654**

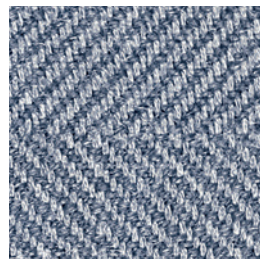

**22.655**



### **20.652 – 20.654**

Zusammensetzung:  
100 % Polyacryl

Lichtechtheit: ☀ ☀

Scheuerbeständigkeit: •

Pillingverhalten: •

Warenbreite: 140 cm

Berücksichtigung von Rapport: nein

Webkante, Verarbeitung parallel zur Sitzvorderkante

Sonstige Besonderheiten:

Materialbedingt tritt eine leichte Streifenwirkung auf. Unregelmäßiges Warenbild, z. B. durch Fadenverdickungen, Noppen etc. Optik des Stoffes spiegelt einen natürlichen Charakter wider.

Waschbarkeit: 30 Grad

**Achtung: Nur für lose Rückenkissen**

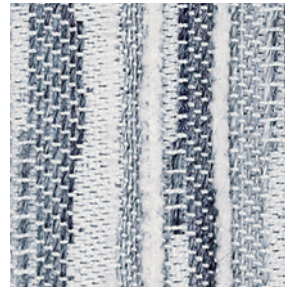

### **20.750 - 20.752**

Zusammensetzung:  
100 % Polyacryl

Lichtechtheit: ☀ ☀

Scheuerbeständigkeit: •

Pillingverhalten: •

Warenbreite: 140 cm

Berücksichtigung von Rapport: nein

Webkante, Verarbeitung parallel zur Sitzvorderkante

Sonstige Besonderheiten:

Unregelmäßiges Warenbild, z. B. durch Fadenverdickungen, Noppen etc.

Waschbarkeit: 30 Grad

**Achtung: Nur für lose Rückenkissen**

**ROLF  
BENZ**  

---

**OUTDOOR**

## Weitere Stoffe der Kollektion im Detail | Rolf Benz OUTDOOR

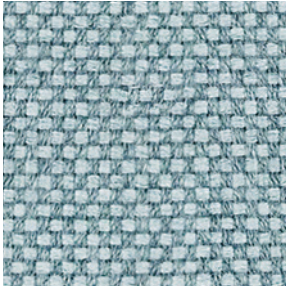

### 22.550 - 20.552

Zusammensetzung:  
100 % Polyacryl

Lichtechtheit: ☀ ☀

Scheuerbeständigkeit: •

Pillingverhalten: •

Warenbreite: 140 cm

Berücksichtigung von Rapport: nein

Webkante, Verarbeitung parallel zur Sitzvorderkante

Sonstige Besonderheiten:

Unregelmäßiges Warenbild, z. B. durch  
Fadenverdickungen, Noppen etc.

Fremdfasern und Staub können im Gebrauch  
an der Oberfläche deutlich sichtbar anhaften

Waschbarkeit: 30 Grad

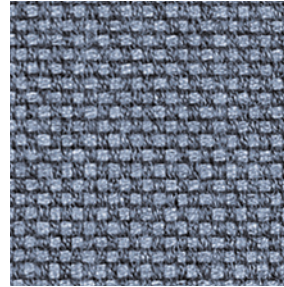

### 22.555

Zusammensetzung: 100 % Polyacryl

Lichtechtheit: ☀ ☀

Scheuerbeständigkeit: •

Pillingverhalten: •

Warenbreite: 140 cm

Berücksichtigung von Rapport: nein

Webkante, Verarbeitung parallel zur Sitzvorderkante

Sonstige Besonderheiten:

Unregelmäßiges Warenbild, z. B. durch  
Fadenverdickungen, Noppen etc.

Fremdfasern und Staub können im Gebrauch  
an der Oberfläche deutlich sichtbar anhaften

Waschbarkeit: 30 Grad

**Achtung: Nur für lose Rückenkissen**

**ROLF  
BENZ**  

---

**OUTDOOR**

## Weitere Stoffe der Kollektion im Detail | Rolf Benz OUTDOOR

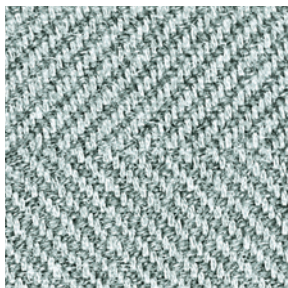

**22.650 - 22.655**

Zusammensetzung:

100 % Polyacryl

Lichtechtheit: ☀️ ☀️

Scheuerbeständigkeit: •

Pillingverhalten: •

Warenbreite: 140 cm

Berücksichtigung von Rapport: nein

Webkante, Verarbeitung parallel zur Sitzvorderkante

Sonstige Besonderheiten:

Fremdfasern und Staub können im Gebrauch an der Oberfläche deutlich sichtbar anhaften

Waschbarkeit: 30 Grad

**ROLF  
BENZ**  

---

**OUTDOOR**



Weitere Stoffe der Kollektion im Überblick | Rolf Benz OUTDOOR

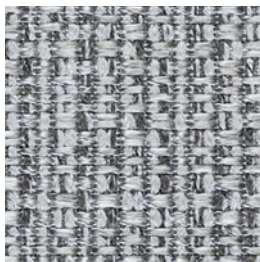

**18.851**



**18.853**

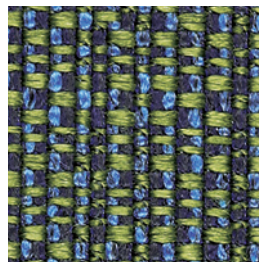

**18.854**



**20.851**



**20.853**

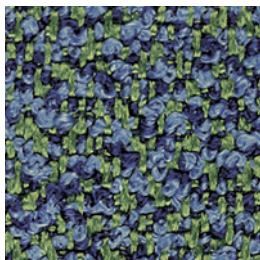

**20.854**



**22.851**



**22.853**

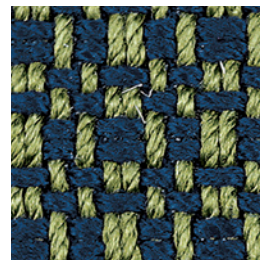

**22.854**

## Weitere Stoffe der Kollektion im Detail | Rolf Benz OUTDOOR

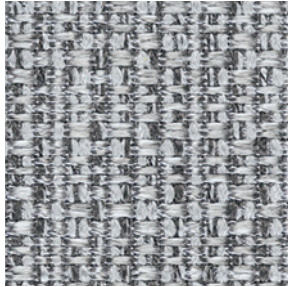

### 18.851 - 18.854

#### Zusammensetzung:

86 % Polypropylen, 14 % Polyester

Lichtechtheit: ☀

Scheuerbeständigkeit: •

Pillingverhalten: •

Warenbreite: 140 cm

Berücksichtigung von Rapport: nein

Webkante, Verarbeitung parallel zur Sitzvorderkante

#### Sonstige Besonderheiten:

Kontrastierende Farben vermitteln eine schillernde Optik.

Je nach Lichteinfall ergeben sich hell-dunkel Effekte.

Dunkle und intensive Farben neigen zu Nassabrieb.

Schlingenzüge sind beim Verhaken mit spitzen Gegenständen zu erwarten.

Waschbarkeit: 30 Grad



### 20.851 - 20.854

#### Zusammensetzung:

88 % Polypropylen, 12 % Polyester

Lichtechtheit: ☀

Scheuerbeständigkeit: •

Pillingverhalten: •

Warenbreite: 140 cm

Berücksichtigung von Rapport: nein

Webkante, Verarbeitung parallel zur Sitzvorderkante

#### Sonstige Besonderheiten:

Dunkle und intensive Farben neigen zu Nassabrieb.

Schlingenzüge sind beim Verhaken mit spitzen Gegenständen zu erwarten.

Waschbarkeit: 30 Grad

**ROLF  
BENZ**  

---

**OUTDOOR**

## Weitere Stoffe der Kollektion im Detail | Rolf Benz OUTDOOR



**22.851 - 22.854**

Zusammensetzung: 100 % Polypropylen

Lichtechtheit: ☀

Scheuerbeständigkeit: •

Pillingverhalten: •

Warenbreite: 140 cm

Berücksichtigung von Rapport: nein

Webkante, Verarbeitung parallel zur Sitzvorderkante

Sonstige Besonderheiten: Kontrastierende Farben vermitteln eine schillernde Optik. Je nach Lichteinfall ergeben sich hell-dunkel Effekte. Dunkle und intensive Farben neigen zu Nassabrieb. Schlingenzüge sind beim Verhaken mit spitzen Gegenständen zu erwarten.

Waschbarkeit: 30 Grad

**Achtung: Nur für lose Rückenkissen**

**ROLF  
BENZ**  

---

**OUTDOOR**

**MATERIALIEN ABLAGE**



Bambus



Teak

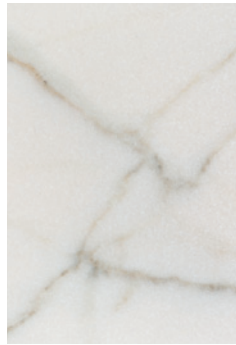

Calacatta glatt



Naturalie, Pietre

**FARBE GESTELL**

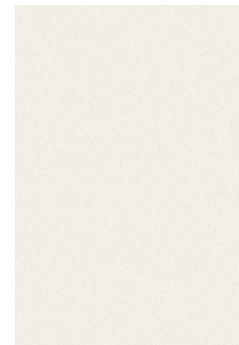

Bianco  
feinstrukturiert matt

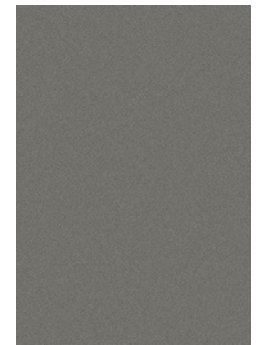

Anthrazit  
matt

**FARBE GEFLECHTS UND GURTUNG**



Schnur für Anthrazit  
und Bianco

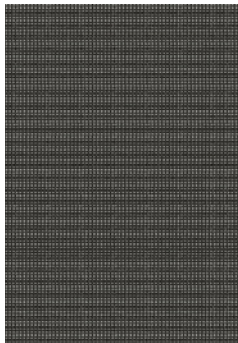

Gurtung

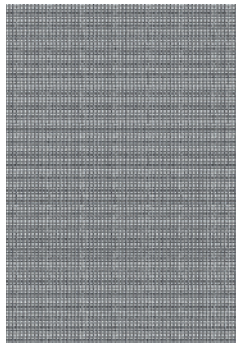

Gurtung